

LEGENDA:

	PROJEKTOWANE WYBURZENIA, DEMONTAŻE
	PROJEKTOWANE ZAMUROWANIA
	PROJEKTOWANE ŚCIANY DZIAŁOWE GK
	OBSZAR WYŁĄCZONY Z OPRACOWANIA

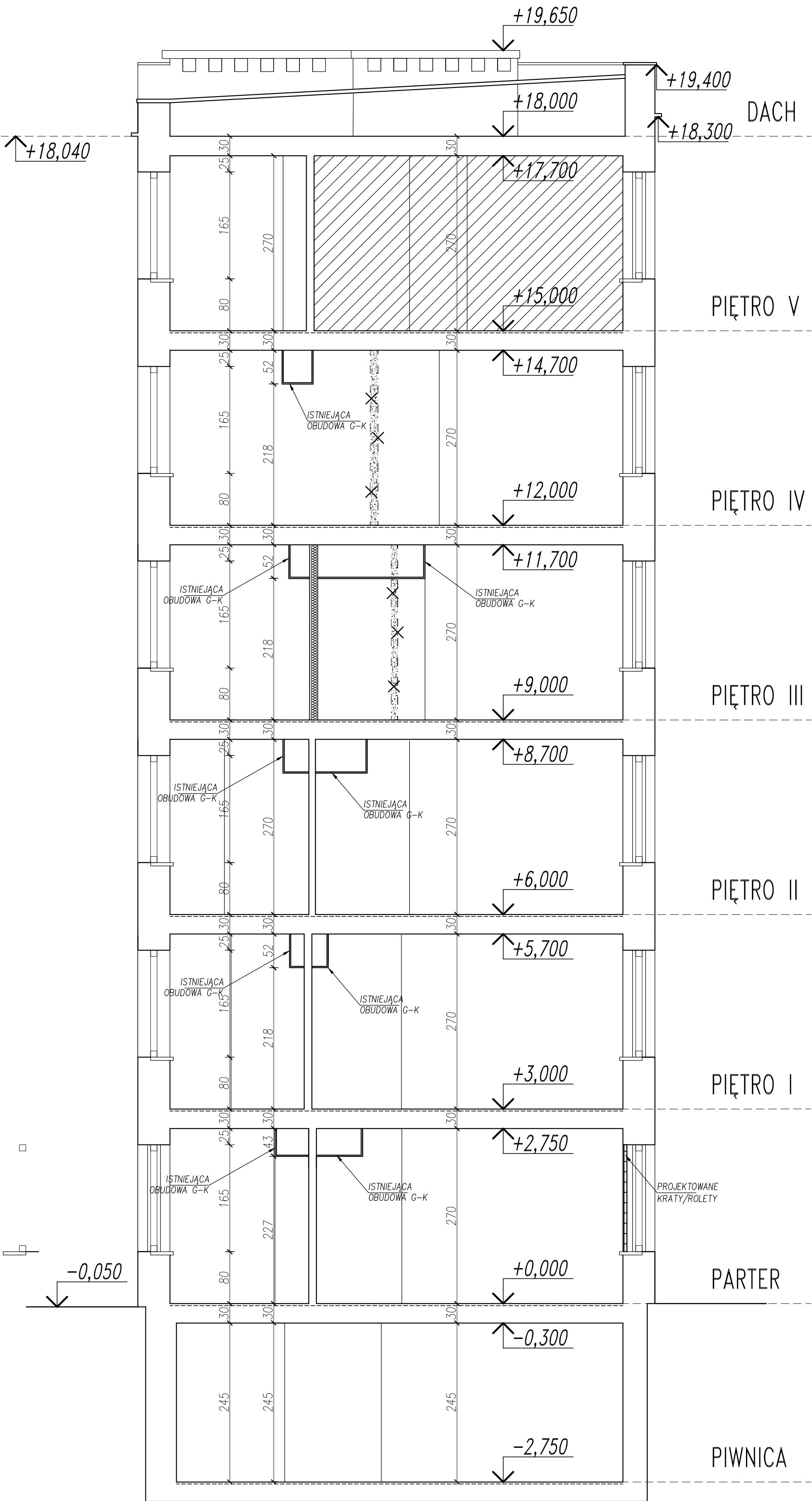

Projekt jest w rozumieniu ustawy o prawie autorskim i prawach pokrewnych utworem architektoniczno-urbanistycznym i jest chroniony prawem autorskim.

		jednostka projektowa:		
		"S.T. ARCHITEKCI" Sp. z o.o. Ul. Gen. M. Langiewicza 18 (II piętro) 35-021 Rzeszów tel. (017) 862 81 66, 500 050 022, 501 308 898		
temat / nazwa : faza:PW	PRZEBUDOWA CZĘŚCI ISTNIEJĄCEGO BUDYNKU PRZY UL. LISA KULI 20 DLA JEDNOSTEK PROKURATURY OKRĘGU RZESZOWSKIEGO			
inwestor:	Prokuratura Okręgowa w Rzeszowie 35-078 Rzeszów, ul. Hetmańska 45d			
adres inwestycji:	ul. Piłk. Lisa-Kuli 20, 35-032 Rzeszów działka nr 2136/2, obręb ewidencyjny: 207 Rzeszów			
branża:	ARCHITEKTURA	faza: PW	branża: A	
nazwa rysunku:		skala: 1:50	nr rys: A 09	
PRZEKRÓJ A-A				
imię i nazwisko:		nr uprawnień :	data:	podpis:
ARCHITEKTURA/ projektant:				
arch. Robert SZULAR		131/99	30.10.2018r.	
ARCHITEKTURA/ współpraca:				
arch. Joanna WĘGRZYN		3/PKOKK/2016	30.10.2018r.	
stud. Urszula TYLUTKA			30.10.2018r.	
ARCHITEKTURA/ sprawdzający:				
arch. Maciej TRYBUS		A-122/01	30.10.2018r.	